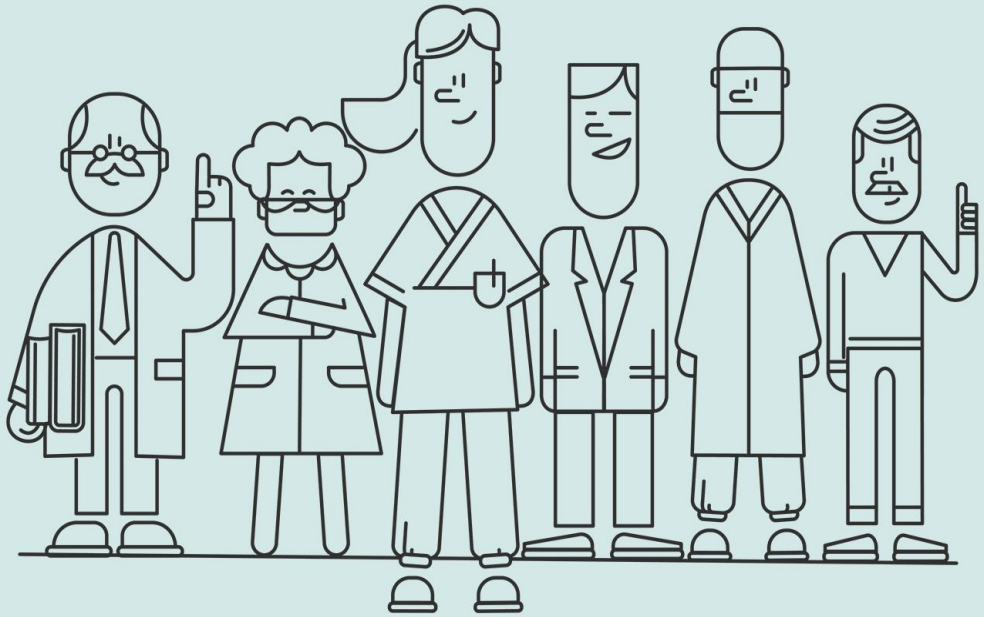

Sykepleier i Nord

Lofotrådet 29.4.2021

Trine Holmvåg, prosjektleder Fakultet for sykepleie og helsevitenskap

NORD universitet

www.nord.no

Sykepleiermangel

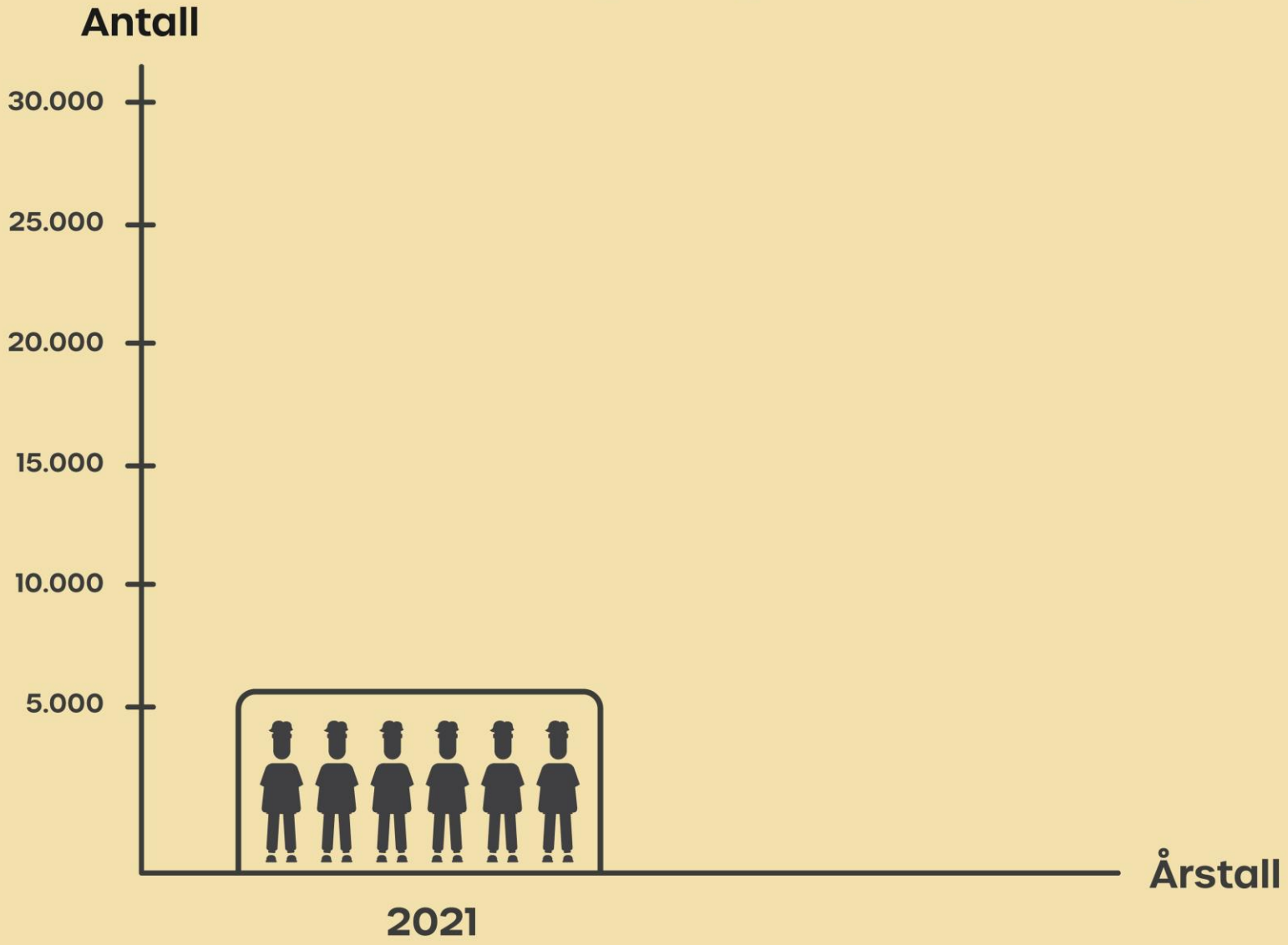

Sykepleiermangel

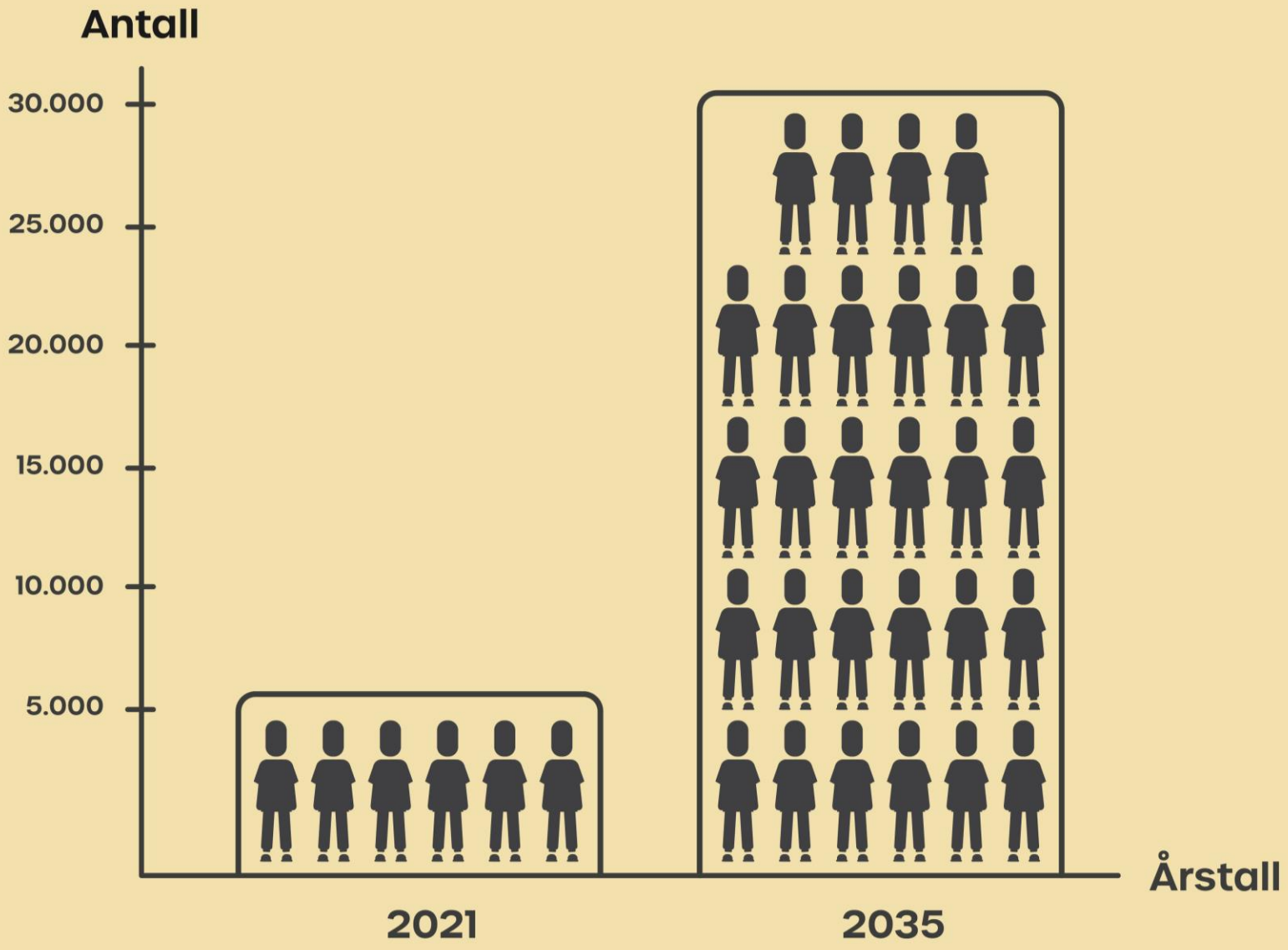

Bakgrunn og mål

Bekymringer knyttet til fremtidig sykepleiermangel ble adressert gjennom Råd for samarbeid med arbeidslivet (RSA) høsten 2018

Styrevedtak Nord universitet høsten 2018:

«Styret vedtar å etablere et femårig prosjekt i tråd med RSA sine anbefalinger, for å kvalifisere, rekruttere, utdanne og beholde sykepleiere i Nordland og Trøndelag»

Fem år prosjektperiode: 2020-2024

Overordnet mål:

Øke antall sykepleiere som jobber i helsetjenestene i Nordland og nordre Trøndelag.

Styringsgruppe

- Nord universitet
- Fylkesmannen i Trøndelag/ Nordland
- Bodø kommune
- Levanger kommune
- Helse Nord
- Helse Midt

Referansegruppe

- RSA Nordland
- RSA Trøndelag

Prosjektgruppe

- Nordland Fylkeskommune
- Trøndelag Fylkeskommune
- KS Nord-Norge
- KS Midt
- Hadsel kommune
- Vefsn kommune
- Overhalla kommune
- Nordlandssykehuset HF
- Helse Nord-Trøndelag HF
- Helgelandssykehuset HF
- NSF Nordland/Trøndelag

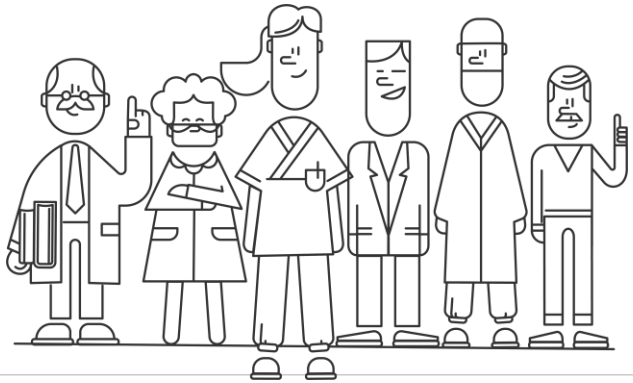

Utfordringsbilde utdanning

- Nedgang i ungdomskull de neste tiårene
- Praksismangel
  - Få praksisplasser
  - Økt krav til veiledningskompetanse
- Innførsel av karakterkrav
  - Færre kvalifiserte søkere
  - Veien fra helsefagarbeider til sykepleier er blitt lengre
- Faglig bærekraft
  - Krevende å rekruttere til akademia p.g.a få sykepleiere med master

Sykepleier i Nord

1.1 Øke attraktiviteten og omdømmet til sykepleierutdanningene ved Nord universitet og sykepleieyrket i Nordland og nordre del av Trøndelag

Delprosjekt 2: Økt rekruttering til Nord universitet	Delprosjekt 3: Økt gjennomstrømning	Delprosjekt 4: Forsterke og utvikle samarbeidet med praksisfeltet	Delprosjekt 5: Beholde kompetanse ved Nord universitet og i praksisfeltet
2.1 Øke rekrutteringen av kvalifiserte søkere til sykepleieutdanningen.	3.1 Øke antall studieplasser innenfor Bachelor i sykepleie.	4.1 Systematisere og forbedre samhandlingen mellom Nord universitet FSH og praksisfeltet for å tilrettelegge for rekruttering til praksisfeltet.	5.1 Øke og utvikle bruken av kombinerte stillinger mellom Nord universitet og praksisfeltet.
2.2 Øke rekrutteringen av sykepleiere til master og Ph.d.-utdanning.	3.2 Øke antall studenter som gjennomfører Bachelor i sykepleie.	4.2 Utvikle kvaliteten i praksisperiodene gjennom tett samhandling mellom Nord universitet og praksisfeltet.	5.2 Redusere «frafall» av sykepleiere i Nordland og nordre del av Trøndelag.

Nettbasert matematikk-kurs

Bakgrunn:
Innførsel av karakterkrav på sykepleieutdanningen

Mål:
Bidra til at flere får mulighet til å bli kvalifisert

- Samarbeid med Nettskolen i Nordland
- Tilbud til personer som har fullført videregående opplæring, men har for lav karakter i matematikk
- Mattehjelp på veien til ny privatisteksamen
- 60 plasser tilgjengelig

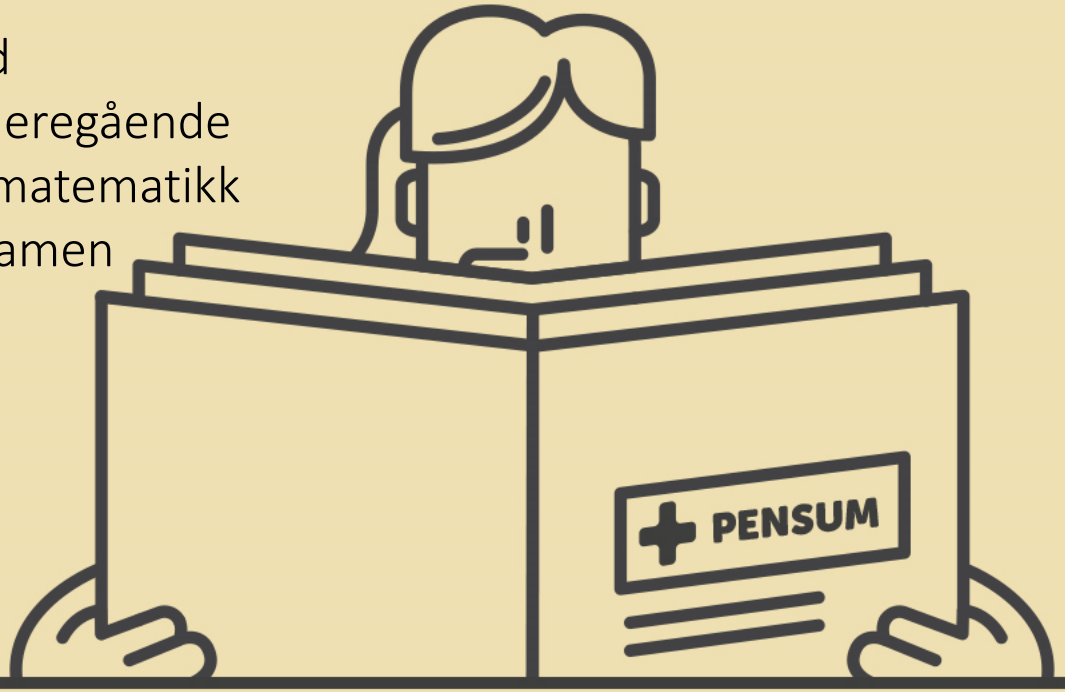

Praksisprosjektet NySap

Nye samhandlingsmodeller for praksis

Bakgrunn:
50 % av sykepleiestudiet er praksis. Praksisplasser er en utfordring. Før vi kan øke utdanningskapasiteten må vi skaffe flere praksisplasser.

Mål:
75-100 % økning i praksisplasser, styrket kvalitet på praksis og enda tettere samarbeid.

- 6,9 millioner i tildeling fra DIKU
- Pilotkommuner: Hadsel, Bodø, Vefsn, Verdal og Namsos
- Utvikle nye praksismodeller
- Utvikle nettbasert veilederutdanning og styrke veilederkompetansen i kommunehelsetjenesten
- Utvikle nye digitale måter å samhandle på

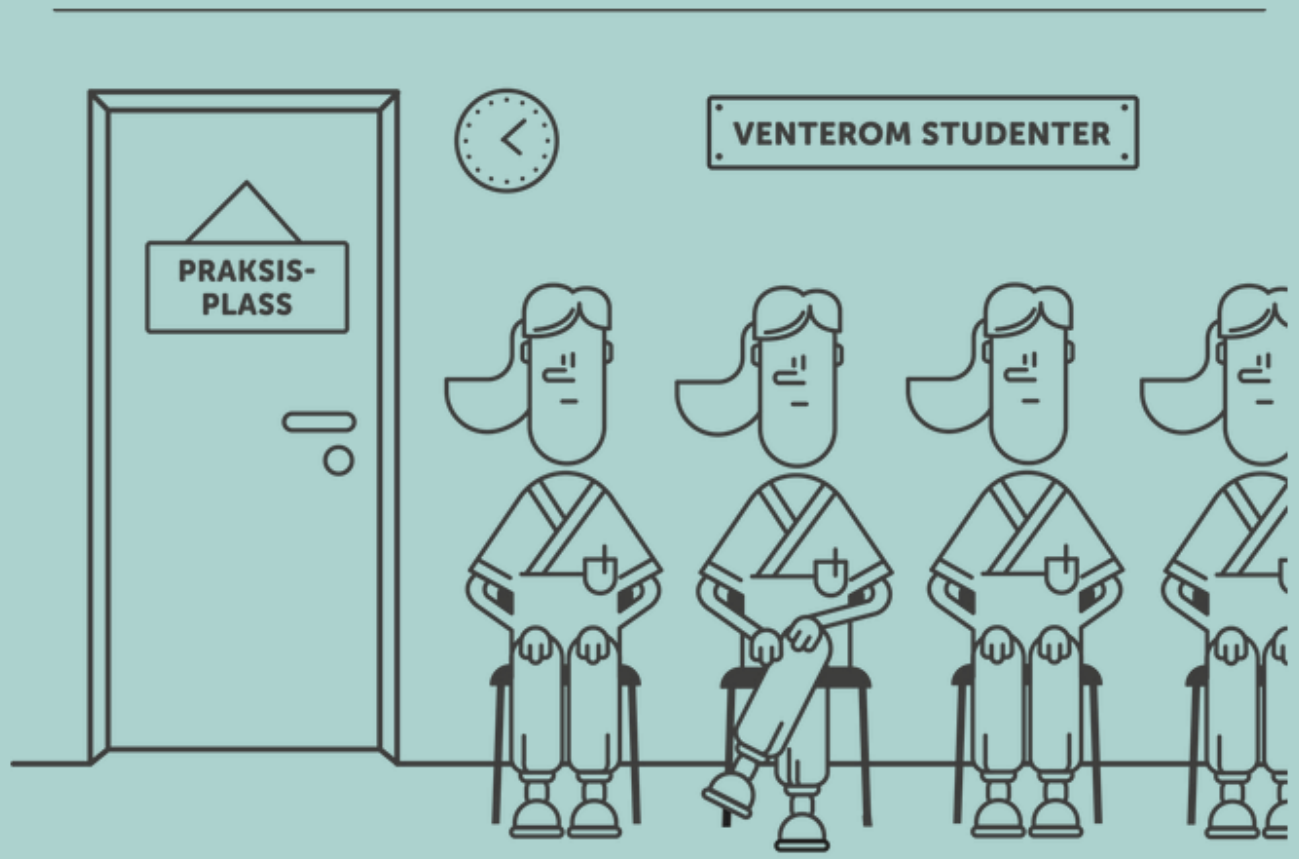

Regional, nett- og samlingsbasert sykepleieutdanning (4 år) – starter høsten 2021

Bakgrunn:
Tendens til at lokale søkere blir utkonkurrert på tidligere deltidsstudier

Mål:
Sikre varig, lokal rekruttering til distriktene

- 6 mill. i tildeling fra Statsforvalter i Trøndelag/Nordland
- En «fornyelse» av dagens deltidsutdanning
- Tettere samarbeid med kommunene
- Regionalt opptakskrav
- Digital undervisning, ett studentkull fra Vesterålen i Nord til Trøndelag i sør
- Praksis nært bosted

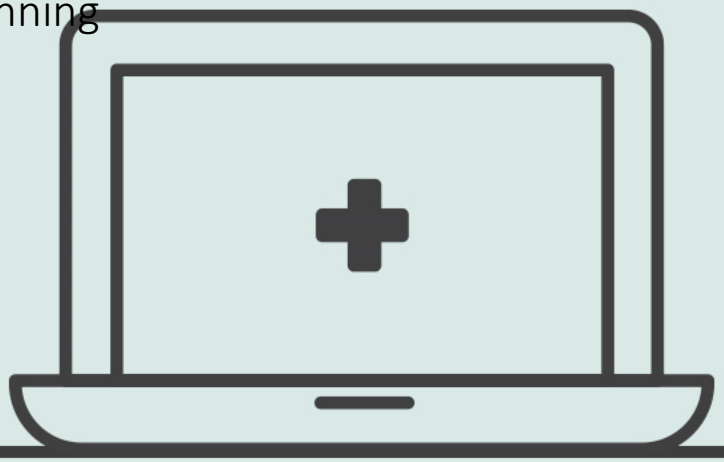

Flott samarbeid med kommunene om rekruttering – det gir resultater

Vi trenger flere - søk innen 15. april !

Kst. Kommunalsjef Helse og omsorg Heidi Wik vil minne på muligheten av å studere nettbasert for å bli sykepleier.

Nord universitet tilbyr fra høsten 2021 nett- og samlingsbasert bachelor i sykepleie, tilrettelagt for praksis i nærheten av der du bor. Statistikken viser nå at vi vil mangle 28.000 sykepleiere i Norge i 2035 og dette er et tilbud som kan være med på å snu statistikken i positiv retning.

Les mer om mulighetene her...

Orienteringsmøte om ny nettbasert, desentralisert og deltids sykepleierutdanning i Vesterålen.

Øksnes kommune ved helse og omsorg inviterer til orienteringsmøte om ny nettbasert, desentralisert og deltids sykepleierutdanning i Vesterålen.

En fantastisk mulighet for deg som ønsker å bo i Øksnes/Vesterålen mens du studerer.

Kommunestyret har vedtatt flere rekrutteringstiltak for nye sykepleiere og sykepleierstudenter.

Så grip sjansen nå!

Du kan lese mer på Nord Universitet.

Søknadsfrist 15.04.2021 for de med studiekompetanse og oppstart til høsten.

Vil du vite mer/snakke med sykepleiere i kommunen? De vil være tilgjengelig for samtale og alt du måtte lure på.

Velkommen til et informasjonsmøte på Øksnes Helsesenter:
Vi inviterer til første møte tirsdag 2. mars 2021 kl. 19.00.
Møtested: Øksnes helsesenter, møterom ved inngangen.

Vi planlegger også et møte nr. 2, tirsdag 30.3.2021 kl. 19.00.

Påmelding pga. smittevern og maks 10 deltagere til 48 17 31 27, Birgit Flåten, enhetsleder helse.

Kontaktsykepleiere:
Karine M. Hansen mob. 95749952 og Grete Hansen mob. 90778609.

Hadsel kommune
10. februar kl. 06:47 ·

NYTT SYKEPLEIESTUDIE, FOR DE SOM BOR I BL.A HADSEL:

Vil du bli sykepleier og bor i Vesterålen/Lofoten? Da bør du sjekke ut denne nye muligheten! Fra høsten tilbys studier i sykepleie lokalt, for de som bor i regionen.

Et av studiestedene er Stokmarknes. Hadsel kommune er stolte av å være med i prosjektet Sykepleier i Nord som har jobbet for denne muligheten. ... **Se mer**

Sykepleier i Nord
8. februar kl. 13:45 ·

Har du lyst til å studere sykepleie i din hjemkommune? ✨

Nord universitet tilbyr fra høsten 2021 nett- og samlingsbasert bachelor i sykepleie, hvor du også får... **Se mer**

27 2 kommentarer 8 delinger

Gode søkertall

- Vi har vært veldig spent på den regionale etterspørselen
- Veldig god søkning- gledelig.
- Totalt 683 søkere totalt på 90 studieplasser (Vesterålen, Bodø, Mo i Rana, Namsos, Levanger)

- Veldig god søkning fra regionene Vesterålen/Lofoten:
  - 125 søkere/30 studieplasser
  - Bare 16 % fra LoVe som også har søkt heltid

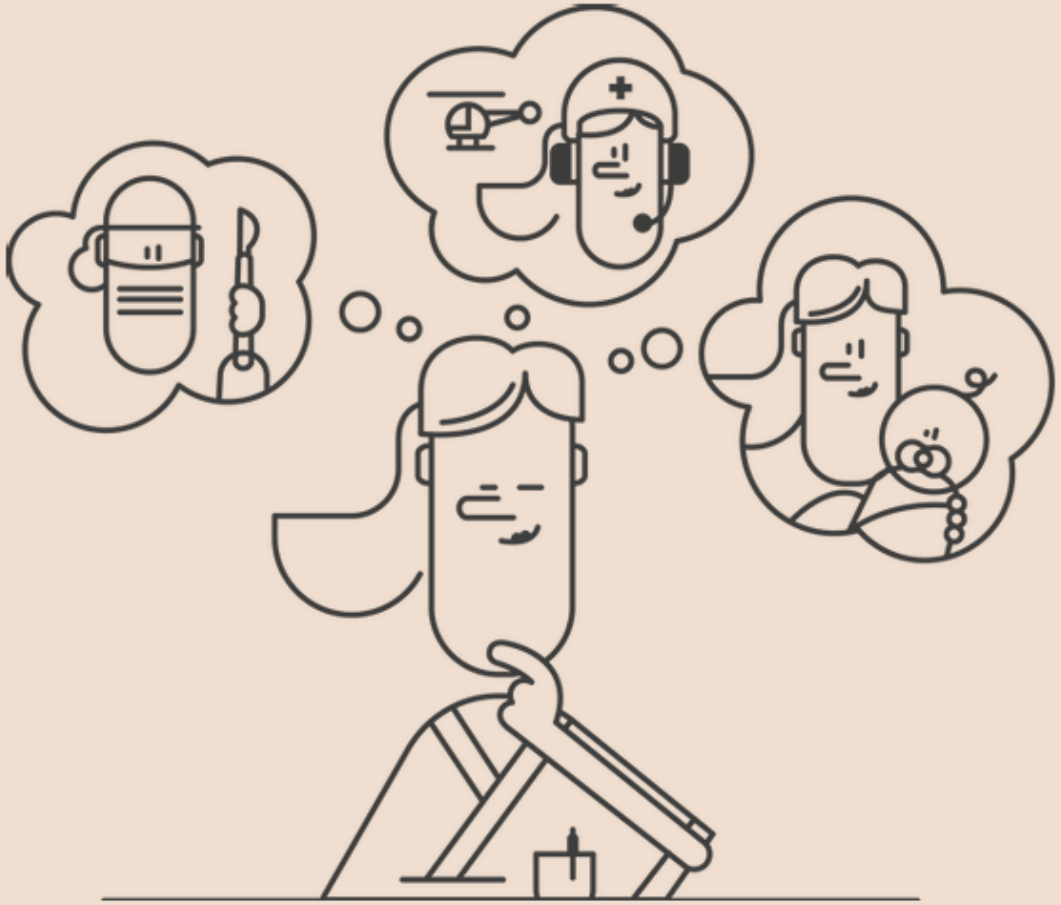

Veien videre

- 1/5 sykepleiere slutter i løpet av de ti første årene etter endt utdanning
- Hvordan beholde sykepleiere etter endt utdanning?
- I 2021 jobber vi for å etablere et forprosjekt knyttet til problemsstillingen

Mer info?

Sjekk ut: www.sykepleierinord.no

Følg oss på FB:
https://www.facebook.com/sykepleierinord
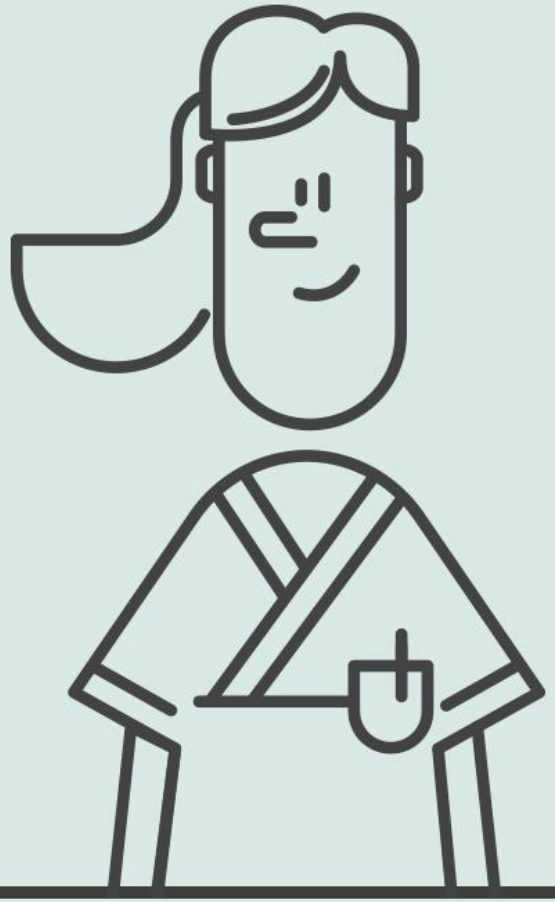
Eller ta kontakt med prosjektleder:
trine.holmvag@nord.no